- RETOX -

Polo Carpe niño

Modelo 5008

DESCRIPCIÓN

Polo Carpe niño manga larga. Un polo Roly esencial en cualquier armario de niño. Carpe Child es un elegante polo para niño que presenta el clásico cuello con botones. Una combinación perfecta para tus looks diarios.

PACKAGING

Pack=1 Caja=50

CARACTERÍSTICAS

* 65% poliéster, 35% algodón, punto piqué, 220 grs. Polo de manga larga, con cuello y bocamangas acanalado, puños canalé 1x1 con elastano y cubre costuras reforzado en cuello. Tapeta de 2 botones.

TALLAS

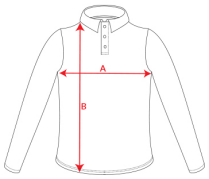

COLORES DISPONIBLES

01
KIDS

TALLAS

1/2 AÑOS	3/4 AÑOS	5/6 AÑOS	7/8 AÑOS	9/10 AÑOS
[31cm/40cm]	[34cm/44cm]	[37cm/48cm]	[40cm/52cm]	[43cm/57cm]

11/12 AÑOS
[47cm/61cm]

Las medidas son aproximadas (±2cm)

PRODUCTOS RELACIONADOS

1205

Camiseta Pointer Niño Roly

1217

Camiseta Extreme Roly

5009

Polo Carpe manga larga Roly

6635

Polo Estrella M/L Hombre Roly