- ROLY -



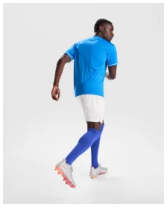

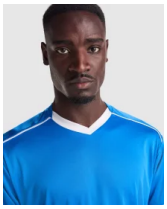



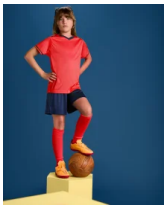

Conjunto Deportivo United Roly

Modelo 0457

DESCRIPCIÓN

Conjunto Deportivo United Roly. Inspirado en los mejores equipos de todos los tiempos, el conjunto United de Roly es la opción ideal para vestir a tu equipo. Disponible en 7 colores a contraste, con detalles en hombro, cuellos y mangas.

PACKAGING

Pack=1 Caja=20

CARACTERÍSTICAS

Conjunto deportivo de camiseta y pantalón corto: 1.- Camiseta doble cuello acabado pico. 2.-Hombro con adorno de ribete en contraste. 3.- Pantalón corto con cinturilla elástica y cordón ajustable. * 100% poliéster, 140g/m2. * Disponible en tallas infantiles.

TALLAS

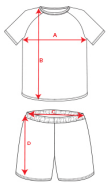

COLORES DISPONIBLES



0102 KIDS



0501 KIDS



22255 KIDS



6055 KIDS

TALLAS

TALLA 4	TALLA 8	TALLA 12	TALLA 16	S
[39cm/52cm]·[26 cm/35cm]	[41cm/54cm]·[28 cm/37cm]	[43cm/58cm]·[30 cm/39cm]	[46cm/62cm]·[32 cm/41cm]	[49cm/68cm]·[34 cm/44cm]

M	L	XL	XXL
[51cm/71cm]·[36 cm/45cm]	[54cm/73cm]·[38 cm/46cm]	[57cm/75cm]·[40 cm/48cm]	[60cm/77cm]·[42 cm/49cm]

Las medidas son aproximadas (±2cm)

PRODUCTOS RELACIONADOS



0413

Camiseta Porto Roly

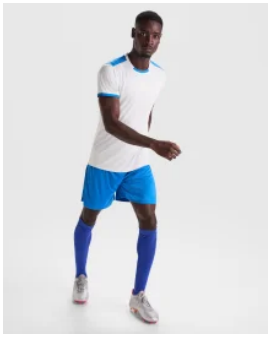

0452

Conjunto Deportivo Racing Roly

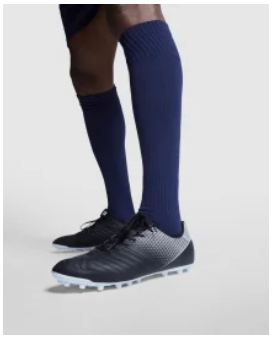

0491

Calcetas Deportivas Soccer Roly

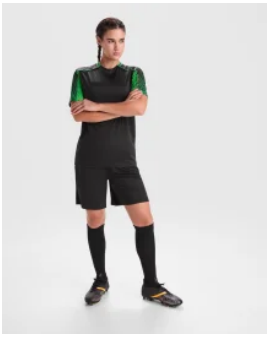

0525

Conjunto Deportivo Juve Roly